GEO.UR
Geoinformationssystem Uri

Massstab: 1:5000 Datum: 05.05.2021 Auszug aus geo.ur

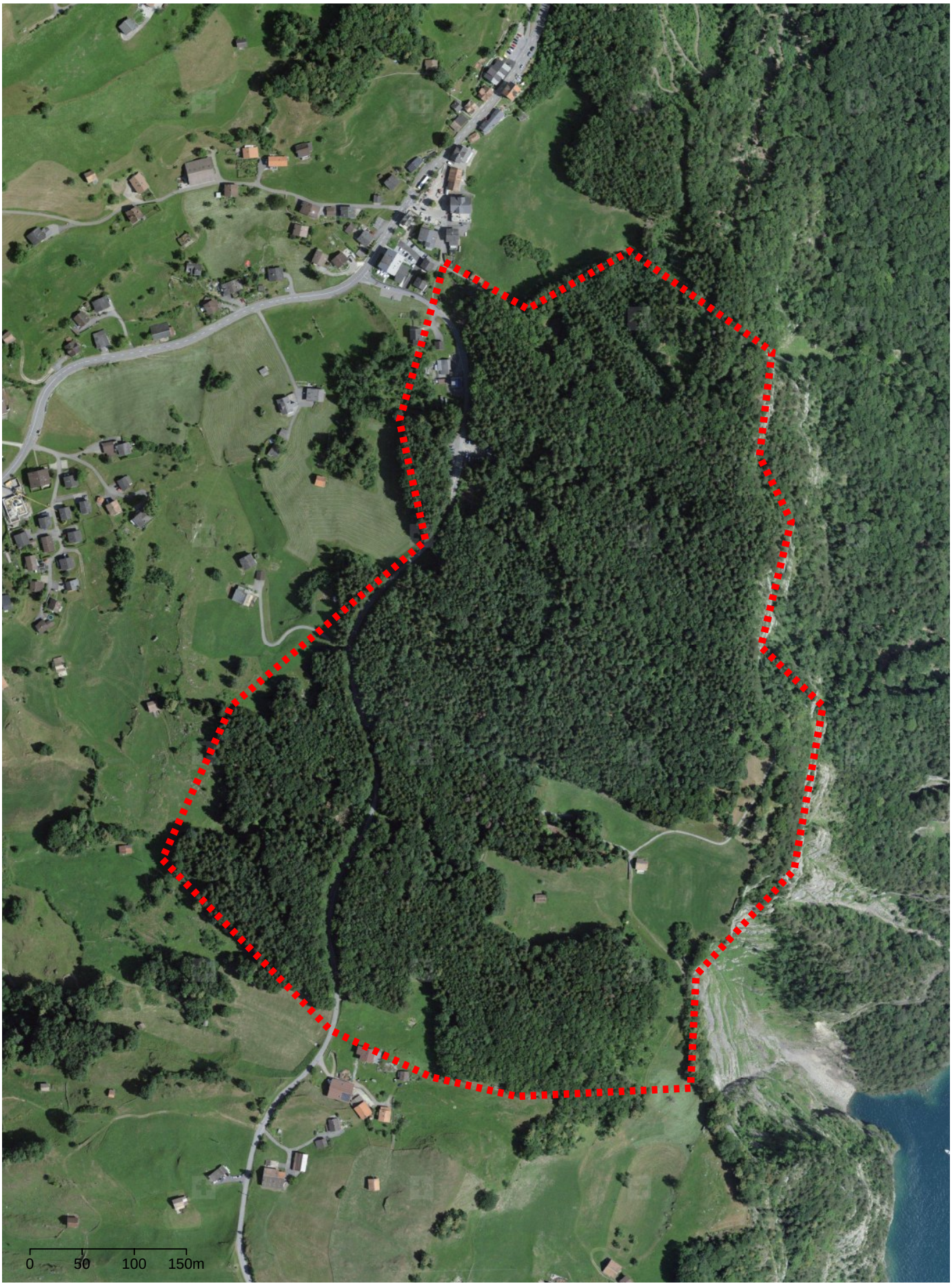

Technische Kopie: keine Rechtswirkung; keine Gewähr auf Massstabsangabe; Leitungen sind vor Baubeginn zu sondieren; bei Projektierungen sind die Werkleitungseigentümer zu benachrichtigen!

Tannwald:
Zone für Hundeleinenpflicht

N
W E
S